

2026年度 学生前期定期健康診断日程（西千葉・松戸地区）

■日程表

【時間】AM 9:30～12:45 PM 14:00～16:00

		学部1年生 ・一般定期健康診断		学部生・大学院生 ・一般定期健康診断 ・遺伝子定期		学部生・大学院生 ・一般定期健康診断 ・遺伝子新規 ・電離放射線新規／定期		健診会場
4月		AM	PM	AM	PM	AM	PM	総合安全衛生管理機構 保健管理棟 (西千葉キャンパス)
14	火			男	女			
15	水			女	男	女	男	
16	木			男	女			
17	金			女	男			
20	月			男	女	男	女	
21	火			女	男			
22	水			女	男			
23	木			男	男	男	男	
24	金			男	女			
27	月			女	男			
28	火	女	男					
30	木	男	女					
5月		AM	PM	AM	PM	AM	PM	
1	金	女	男					
12	火	男	女					
13	水			男	女			
14	木			女	男			
15	金			男	女	男	女	
18	月			男	男			

		松戸学生 ・一般定期健康診断 ・遺伝子定期		松戸学生 ・一般定期健康診断 ・遺伝子新規 ・電離放射線新規／定期		健診会場
6月		男	女	男	女	園芸学部 (松戸キャンパス)
16	火	13:30～14:30	14:45～16:00	13:30～14:30	14:45～16:00	
17	水	9:30～11:15 15:00～15:30	11:30～13:00 14:15～14:45			
18	木	12:00～12:30	9:30～10:00	12:00～12:30	9:30～10:00	

■受診方法

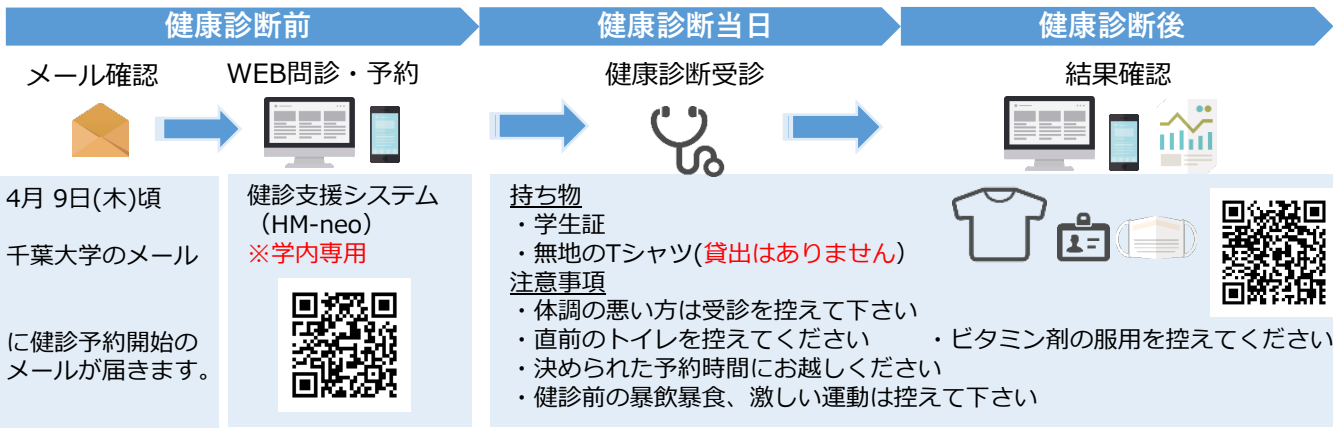

<問い合わせ先>

総合安全衛生管理機構
ホームページ

電話：043-290-2214 Email: info-hsc@office.chiba-u.jp
<https://hschome-gw.hsc.chiba-u.jp/>

